

CLARABOYA  
(SUPREMA-TECHO VIDRIADO)

|      |     |          |   |           |           |              |
|------|-----|----------|---|-----------|-----------|--------------|
| TIPO | A23 | CANTIDAD | 2 | IZQ. DER. | UBICACIÓN | HALL CENTRAL |
|------|-----|----------|---|-----------|-----------|--------------|

|                                      |       |                                    |                |              |  |  |
|--------------------------------------|-------|------------------------------------|----------------|--------------|--|--|
| PREMARCO                             |       | MARCO GUÍA (SIN ANODIZAR) :        |                | TAPAJUNTAS : |  |  |
| P<br>E<br>R<br>F<br>I<br>L<br>E<br>S | O     | HOR.INFERIOR                       | 2374           |              |  |  |
|                                      | O     | HOR.SUPERIOR                       | 2390-2392-2342 |              |  |  |
|                                      | U     | LATERALES                          | 2390-2392-2342 |              |  |  |
|                                      | U     | DIVSOR HOR.                        | 2374           |              |  |  |
|                                      | U     | DIVSOR VERT.                       | 5541/1300      |              |  |  |
|                                      | U     | PORTACONTR.                        | -              |              |  |  |
|                                      | U     | CONTRAVIDRIO                       | -              |              |  |  |
|                                      | U     | ELEM.ARMADO                        | -              |              |  |  |
|                                      | U     | CONECTOR HOR.                      | -              |              |  |  |
|                                      | U     | CONECTOR VERT.                     | -              |              |  |  |
|                                      | U     | HOR.INFERIOR                       | -              |              |  |  |
|                                      | U     | HOR.SUPERIOR                       | -              |              |  |  |
|                                      | U     | LATERALES                          | -              |              |  |  |
|                                      | U     | ENGANCHE                           | INTERIOR: -    | EXTERIOR: -  |  |  |
|                                      | U     | COMPLEMENTO                        | -              |              |  |  |
|                                      | U     | DIVSOR HOR.                        | -              |              |  |  |
|                                      | U     | DIVSOR VERT.                       | -              |              |  |  |
|                                      | U     | CONTRAVIDRIO                       | -              |              |  |  |
|                                      | U     | ELEM.ARMADO                        | 5130           |              |  |  |
| U                                    | OTROS | PALA PN° 5921                      |                |              |  |  |
| TERMINACIÓN                          |       | ANODIZADO NATURAL 10 MICRAS MINIMO |                |              |  |  |

|               |  |  |
|---------------|--|--|
| VIDRIOS       | ESPESOR: 4+4   | TIPO: LAMINADO Y TEMPLADO 4+4 CON CRISTAL EXTERIOR REFLECTIVO (CARA ESPEJADA POR DENTRO) |
| OBSERVACIONES | SE AMURA A HORMIGÓN ARMADO MEDIANTE TACOS DE EXPANSIÓN |  |

NOTA

- TODAS LAS MEDIDAS SE VERIFICARAN EN OBRA.
- Los marcos se amuraran sin sus correspondientes hojias, y deberán entregarse protegidos contra eventuales manchas por mortero de cal o cemento
- Todos las aberturas se dibujon vistas desde el exterior. Las medidas son en metros.

CORTE XX esc. 1:20

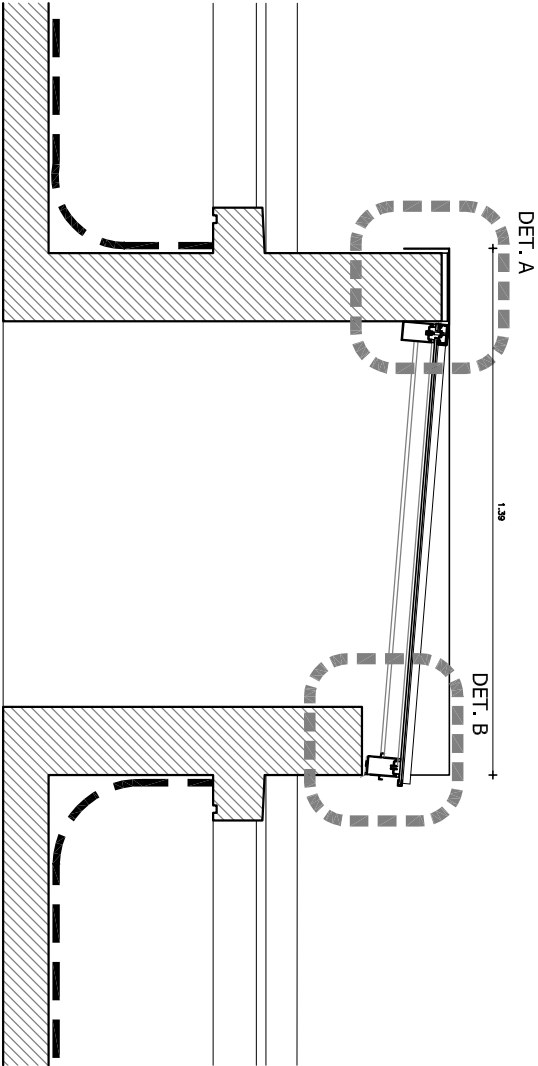

CORTE YY esc. 1:20

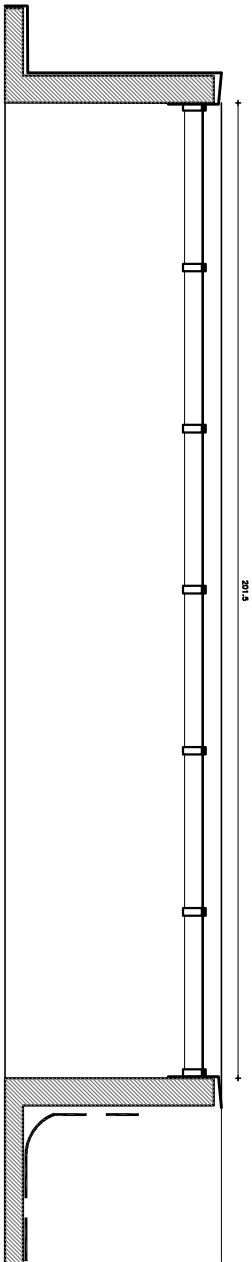

NOTA:

—SE DEBERÁ VERIFICAR EL CORRECTO FUNCIONAMIENTO DE LA CANALETA DE CONDENSACIÓN EN EL PERFIL ESTRUCTURAL